

AMD

Núm.: 8
Magazine

Ofertas válidas desde el
1 de octubre de 2025 hasta el
15 de enero de 2026

TODO LO QUE LE PEDIRÍAS A UNA REVISTA DEL SECTOR DENTAL

www.americanmyd.es

¡NOVEDADES!

3 nuevas marcas,
un mismo objetivo:

Ayudarte en tu clínica

Soluciones en ortodoncia.
¡Descúbrelas ahora!



www.abcdentalsl.es
abcdentalsl@abcdentalsl.com
95 7 437331



Ofertas válidas desde el 1 de octubre hasta el 15 de enero de 2026. AMD no se responsabiliza de los posibles errores tipográficos. Los precios publicados no incluyen IVA. Las ofertas no son acumulables. Los precios pueden sufrir variaciones durante el periodo de vigencia de la oferta. Los DDT se solicitan en la web de promociones: <https://www.americanmyd.es/tiendaonline/promociones>. Los materiales GRATIS DDT se darán siempre que los lotes de las unidades compradas correspondan a unidades que hayan salido de nuestros almacenes de las empresas del Grupo Kalma. Este catálogo tiene contenido dirigido únicamente al profesional sanitario. Vers. 11 octubre 2025.



Conseguir un buen rendimiento clínico requiere mucho esfuerzo.

Think again.



iTero lumina™



Escaneos fotorrealistas para optimizar la toma de registros.

Con una óptica más avanzada en el extremo del lector y un software nuevo e innovador, podrá escanear a los pacientes de forma sencilla y rápida, y generar simulaciones 3D fotorrealistas, que le permitirán deshacerse de las fotos intraorales.



Ventajas de los escáneres intraorales iTero Lumina™:



Decisiones clínicas de alta calidad

Los escaneos son fotorrealistas para que pueda tomar decisiones clínicas precisas y de alta calidad, tal como haría con las fotografías intraorales. Más datos, más precisos y con un nuevo software avanzado.



Eficiencia y rentabilidad para la clínica

Escanee sin esfuerzo el doble de rápido con un campo de visión y una distancia de captura excepcionales, muy fácil de manejar con una pieza de mano más ergonómica y cómoda. Ya no tendrá que sacar fotos intraorales para tomar registros del paciente o para los casos Invisalign®.



Implica más al paciente

Una experiencia mucho más cómoda para los pacientes, tengan la edad que tengan, ya que la pieza de mano es un 50 % más pequeña y escanea con más rapidez. El paciente se siente participe y más motivado cuando ve una simulación en 3D del tratamiento precisa y realista y con una calidad excepcional.

Para más información contacta con tu promotor de zona de Grupo Kalma

iTero lumina™

escáner intraoral

El escáner iTero Lumina™ cuenta con la tecnología iTero Multi-Direct Capture™, desarrollada para capturar más datos de forma rápida, sencilla y precisa, y con una calidad de escaneado excepcional.

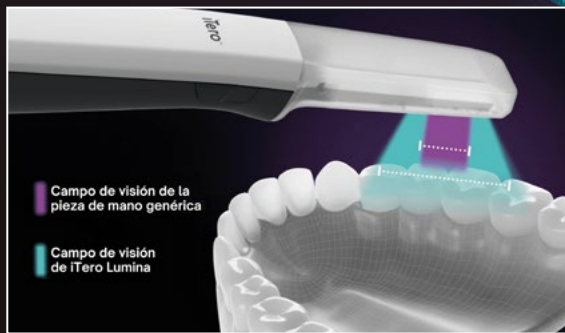

Un campo de visión **3 veces mayor** y una **distancia de captura máxima de 25 mm**, diseñada para simplificar la captura de zonas difíciles como paladares, espacios edéntulos, dientes parcialmente erupcionados y dientes apiñados.

iTero certified pre-owned

Una solución flexible y asequible para la digitalización.

Todos los escáneres iTero Element Flex certificados como «seminuevos» han sido sometidos a un riguroso proceso de reacondicionamiento. Empiece ya a digitalizar los flujos de trabajo de su consulta y obtenga resultados clínicos de alta calidad.

Desde **203,81€**

al mes* IVA no incluido

Consulta con el Promotor de tu zona

El escáner potente y portátil iTero Element™ Flex

Tenemos sistemas que están compuestos de un lector que le permiten escanear en cualquier sitio de forma cómoda; así podrá llevar consigo la tecnología iTero allá a donde vaya y trabajar en espacios más reducidos.

Cálculo realizado para un iTero Flex CPO mediante el cálculo de un renting a 60 cuotas con la financiera establecida por Grupo Kalma, este cálculo puede variar durante la ejecución de la oferta debido a posibles cambios en las condiciones del proveedor del renting. Renting calculado para un capital de 10.225€ (iva no incluido*) en 60 cuotas a los tipos de interés que el proveedor facilita a la fecha del cálculo y que pueden variar según el momento del cálculo de la oferta.

Garantía de calidad del sistema iTero™.



it starts with iTero

CORiTEC® one

imes-icore[®]
Dental & Medical Solutions

LA SOLUCIÓN INTELIGENTE DE FRESADO DENTAL

La nueva máquina **CORiTEC one** es una opción perfecta para procesar todos los bloques CAD/CAM de diseño común.

Con la nueva cinemática de ejes extremadamente estable, la máquina también es capaz de fresar pilares prefabricados.

La construcción de aluminio fundido de alta calidad garantiza la máxima estabilidad con un espacio mínimo. Un potente PC integrado junto con una pantalla táctil HD de 10'1" permiten un manejo cómodo y ergonómico.

Un único soporte de bloque con seis posiciones de herramientas y una función inteligente de reemplazo de herramientas garantizan un proceso de mecanizado económico, seguro y rápido con la más alta calidad.

CORiTEC one es ideal para cualquier consultorio dental, laboratorio de consultorio y clínica en combinación con todos los escáneres abiertos. Como sistema complementario para el procesamiento especializado de cerámica de vidrio, zirconio, composite y pilares prefresados, **CORiTEC one no deja nada al azar.**



Características destacadas

- Nuevo cuerpo de fundición monobloque cerrado para estabilidad y precisión
- Funcionamiento autónomo sin necesidad de aire comprimido externo
- Optimizado para el flujo de trabajo CAD/CAM integrado con exocad
- Proceso de fresado y rectificado muy rápido
- Período de amortización corto
- Alta precisión gracias a la compensación de temperatura integrada
- Mecanizado de todos los bloques de materiales habituales y pilares prefabricados
- Ocupa poco espacio
- No requiere PC externo
- Cámara HD integrada para monitorización en línea
- Calibración automática
- Función de limpieza automática
- Opción de mecanizado en húmedo y en seco



| Ref. | Descripción |
|--------|--------------------------------|
| 235320 | FRESADORA IMES ICORE SERIE ONE |
| 235328 | SOFTWARE ICAM ONE |

| P.V.P. |
|-------------|
| 25.450,00 € |
| 1.950,00 € |

CORiTEC® one+

imes-icore
Dental & Medical Solutions

EL SISTEMA DE FRESADO PARA TU PRÁCTICA DENTAL

CORiTEC one+ es el modelo de gama alta en el área de laboratorio dental.

Gracias a la tecnología simultánea de 5 ejes, el soporte C-Clamp y el soporte de discos se pueden integrar además del soporte universal único.

Esto genera nuevas posibilidades de aplicación y más flexibilidad para crear la restauración dental esperada.

El diseño básico compacto y estable de la máquina permite un trabajo preciso en bloques y discos.

Compruébalo tú mismo y convéncete de la funcionalidad y el rendimiento de CORiTEC one+, que supera todas las expectativas del dentista y el protésico dental.

MANEJO ERGONÓMICO
Operación sencilla con pantalla táctil gráfica

COMPENSACIÓN DE TEMPERATURA INTEGRADA

PORTAPLAZA DEIERTA "C-CLAMP" (OPCIONAL)



FÁCIL LIMPIEZA
Cámara húmeda cerrada y completamente revestida

POTENTE RENDIMIENTO
Husillo de alta gama para trabajos de fresado y rectificado de hasta 100.000 rpm

TANQUE DE AGUA Y FILTRACIÓN INTEGRADOS

Características destacadas:

- Novedoso cuerpo de fundición monobloque cerrado para máxima estabilidad y precisión
- Funcionamiento autónomo sin necesidad de aire comprimido externo
- Alta precisión gracias a la compensación de temperatura integrada
- Soporte de piezas brutas semiabierto "C-Clamp" (opcional)
- Cámara HD integrada para monitoreo en línea
- Opción de procesamiento en húmedo y seco
- Función de limpieza automatizada
- Corto período de amortización
- No requiere PC externo
- Mínimo espacio ocupado
- Calibración automática

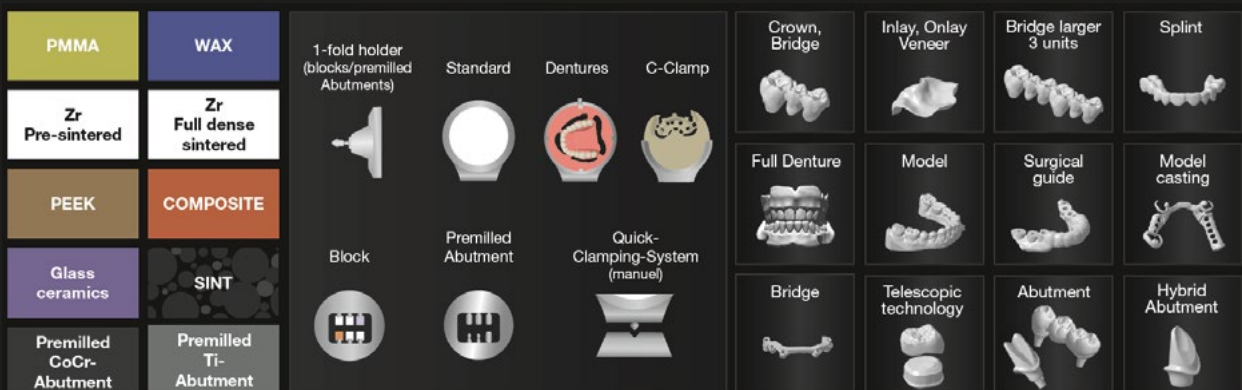

Ref. 235321 **Descripción** FRESADORA IMES ICORE SERIE ONE +
235329 SOFTWARE ICAM ONE +

P.V.P. 30.950,00 €
4.450,00 €

La lupa diseñada para una nitidez extrema de borde a borde.

Las monturas PeriOptix ofrecen una amplia variedad de estilos y ajustes, brindando una comodidad total y una personalización óptima para quienes las usan. PeriOptix proporciona monturas avanzadas y de alta calidad que se adaptan a las necesidades de tu práctica y a tu estilo.



Lupas HDMax™

Máxima luminosidad, ergonomía y control.



HDMax™

| | HDMax™ 2.5x | HDMax™ 3.0x | HDMax™ 3.5x | Prismatic 4.0x TTL |
|-----------------------------|-------------|-------------|-------------|--------------------|
| Campo de vision | 3,5" | 3,5" | 3,5" | 2,5" |
| Profundidad de Campo | 5,5" | 5,0" | 4,5" | 2,5" |
| Peso | 47g | 48g | 51g | 61g |

| Ref. | Descripción | P.V.P. | OFERTA | Ref. | Descripción | P.V.P. | OFERTA |
|--------|------------------------------------|------------|-------------------|--------|------------------------------------|------------|-------------------|
| 231967 | KDM 2.5x CUS250ADI TTL perivista | 1.609,37 € | 1.448,43 € | 231971 | KDM 3.0x TTL perivista c/prescrip. | 1.707,21 € | 1.536,49 € |
| 231968 | KDM 3.0x CUS300ADI TTL perivista | 1.707,21 € | 1.536,49 € | 231972 | KDM 3.5x TTL perivista c/prescrip. | 1.805,06 € | 1.624,55 € |
| 231969 | KDM 3.5x CUS350ADI TTL perivista | 1.805,06 € | 1.624,55 € | 230192 | KDM 4.0 CUS400ADI TTL perivista. | 2.447,32 € | 2.202,59 € |
| 231970 | KDM 2.5x TTL perivista c/prescrip. | 1.609,37 € | 1.448,43 € | 230376 | KDM 4.0 TTL perivista c/prescrip. | 2.447,32 € | 2.202,59 € |

Claridad

Diseñada para una luz uniforme nítida extrema de borde a borde

KDM by PeriOptix mejora la agudeza visual a través de potentes luces que eliminan las sombras en la cavidad bucal, eliminando la necesidad de un ajuste constante de la iluminación del techo. Proporcionan una salida de color uniforme y natural necesaria para garantizar el mejor resultado con sus pacientes.



Sistemas de iluminación

LumiPro™

Intensidad de luz: 92 lúmenes
Iluminación del campo: 90 mm
Temperatura de color: 5,500 K
Peso: 8 gramos



Firefly® inalámbrico

Intensidad de luz: 43 Lumens
Iluminación del campo: 70 mm
Temperatura de color: 5,800 K
Peso: 28 gramos
Colores disponibles:
negro, rojo y azul



MicroLine™ Mini

Intensidad de luz: 61 Lúmenes
Iluminación del campo: 75 mm
Temperatura de Color: 6,500 K
Peso: 9 gramos



Las lupas y luces PeriOptix® aseguran una buena postura, reducen el cansancio y mejoran la visión

LumiPro™ Headlight

| | LumiPro | Competidor 1 | Competidor 2 |
|------------------------------|-------------------|--------------|--------------|
| Peso | 8g | 10.8g | 8g |
| Campo de iluminación | 90mm | 85mm | 72mm |
| Temperatura del color | 5500K | 6500K | 4500K |
| Intensidad | 102 Lumens | 68 Lumens | 60 Lumens |
| Autonomía | 10+ horas on higt | 8 horas | 8 horas |

| Ref. | Descripción | P.V.P. | OFERTA |
|--------|---|------------|------------|
| 230383 | RC mini headlight PeriOptix luz + cable | 1.190,85 € | 1.071,77 € |
| 230196 | Luz Led PeriOptix A LED5-99 black firefly | 1.622,59 € | 1.460,33 € |
| 230197 | Luz Led PeriOptix A LED5-99R red firefly | 1.622,59 € | 1.460,33 € |
| 230198 | Luz Led PeriOptix A LED5-99B blue firefly | 1.622,59 € | 1.460,33 € |
| 232057 | Luz Lumipro PeriOptix | 1.785,66 € | 1.428,52 € |



Diseñada para dar una luz uniforme nítida extrema de borde a borde



BIOPLAST®

SCHEU

Ligero, cómodo y a medida

BIOPLAST® protege cada sonrisa, en cualquier deporte.

Protección ligera. Rendimiento superior.

Fabricado en EVA de alta calidad, BIOPLAST® combina absorción de impactos, elasticidad excepcional y un peso ultraligero.

Cada protector deportivo se elabora a medida garantizando un ajuste perfecto y la máxima seguridad en cualquier disciplina deportiva.



Protector unicapa, comprobado y seguro, ideal para todas las actividades de ocio. Ligero y cómodo, disponible en varios colores.

BIOPLAST® COLOR/MULTICOLOR
Bajo impacto

| REF. | DESCRIPCIÓN | P.V.P. | OFERTA |
|--------|--|----------|----------------|
| 233135 | BIOPLAST COLOR 3.0x125 mm 10 uds. Verde neón, rojo neón, rojo, transparente | 48,40 € | 41,14 € |
| 233131 | BIOPLAST MULTICOLOR Francia, Alemania, Italia, España, Suecia, set multicolor Plancha termoconformadora 3.0x125 mm 10 uds. | 103,18 € | 87,70 € |

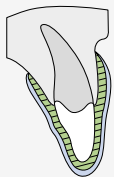

Con refuerzo integrado en los incisivos frontales, combina dos durezas diferentes en una misma plancha, ofreciendo mayor protección en el sector anterior. Perfecto para deportes de contacto moderado, combina comodidad y seguridad.

BIOPLAST® XTREME
Medio impacto

| REF. | DESCRIPCIÓN | P.V.P. | OFERTA |
|--------|----------------------------|---------|----------------|
| 233150 | BIOPLAST® XTREME kit negro | 20,39 € | 17,33 € |
| 233151 | BIOPLAST® XTREME kit azul | 20,39 € | 17,33 € |
| 233152 | BIOPLAST® XTREME kit rojo | 20,39 € | 17,33 € |



Con refuerzo integrado y capa duroelástica adicional en la zona anterior, protege en deportes profesionales de contacto con impactos concentrados. Distribuye la energía del impacto en una mayor superficie, garantizando máxima protección y confort.

BIOPLAST® XTREME PRO
Alto impacto

| REF. | DESCRIPCIÓN | P.V.P. | OFERTA |
|--------|--------------------------------|---------|----------------|
| 233153 | BIOPLAST® XTREME PRO kit negro | 25,69 € | 21,84 € |
| 233154 | BIOPLAST® XTREME PRO kit azul | 25,69 € | 21,84 € |
| 233155 | BIOPLAST® XTREME PRO kit rojo | 25,69 € | 21,84 € |

¿Preparado para llevar la protección deportiva al siguiente nivel?

Variedad de colores y diseños
Personalización para cada deportista

Durabilidad prolongada
Mantiene forma y propiedades frente al uso

Facilidad de fabricación
Con sistemas de termomoldeo Scheu

Máxima protección
Absorbe y distribuye los impactos de manera eficaz

Confort superior
Ajuste individualizado

Alta resistencia
Diseñado para deportes de contacto

Biocompatible y seguro
Libre de BPA



MINISTAR S®

El escáner lee la plancha de termomoldeo codificada y todos los parámetros importantes como el tiempo de calentamiento, la temperatura y el tiempo de enfriamiento están automáticamente programados. Junto con el emisor de infrarrojos ultrarrápido patentado y con la elevada presión de trabajo de máx. 4 bares.

| Ref. | Descripción | P.V.P. | OFERTA |
|--------|-----------------------------------|------------|------------|
| 232794 | TERMOCONFORMADORA MINISTAR S 230V | 2.769,44 € | 2.354,02 € |



BIOSTAR®

BIOSTAR® es el aparato de uso universal para todas las aplicaciones de la técnica dental del termomoldeo a presión y de la ortodoncia, con tecnología de escaneado y con un máximo de 6,0 bares de presión de trabajo, ajustable mediante el reductor de presión en el aparato.

| Ref. | Descripción | P.V.P. | OFERTA |
|--------|--------------------------------|------------|------------|
| 232797 | TERMOCONFORMADORA BIOSTAR 230V | 4.447,35 € | 4.002,62 € |

BIOSTAR® 4-ALIGNER

Aumente su productividad sin comprometer la calidad de sus trabajos.

¡Un avance para tu día a día!

Productividad, precisión y flexibilidad: Biostar® 4-Aligner te permitirá termoformar hasta 4 alineadores al mismo tiempo. Empieza ya con tu producción de alineadores profesional.



Alta productividad



Resultados precisos



Procesos flexibles



BIOSTAR®
4-ALIGNER

10%

15%

| Ref. | Descripción | P.V.P. | OFERTA |
|--------|-------------------------------------|-------------|------------|
| 235070 | TERMOCONFORMADORA BIOSTAR 4 ALIGNER | 10.512,18 € | 9.460,96 € |

OFERTA:

POR LA COMPRA DE UNA BIOSTAR® 4-ALIGNER REGALO DE 1 UNIDAD DE:

| | | |
|--------|---|---------------|
| 235089 | UNI+ PD plancha a. trans. rect p/4 ALIGNER 0.625x499 mm 10u | GRATIS |
| 235091 | UNI+ PD plancha a. trans. rect p/4 ALIGNER 0.75x499 mm 10u | GRATIS |

| Ref. | Descripción | P.V.P. | OFERTA |
|--------|---------------------------------------|------------|------------|
| 235087 | UNI+ PD p/4 ALIGNER 0.5x499 mm 10u | 126,48 € | 107,51 € |
| 235089 | UNI+ PD p/4 ALIGNER 0.625x499 mm 10u | 132,96 € | 113,02 € |
| 235091 | UNI+ PD p/4 ALIGNER 0.75x499 mm 10u | 140,54 € | 119,46 € |
| 235093 | UNI+ PD p/4 ALIGNER 1.0x499 mm 10u | 161,62 € | 137,38 € |
| 235088 | UNI+ PD p/4 ALIGNER 0.5x499 mm 100u | 1.174,20 € | 998,07 € |
| 235090 | UNI+ PD p/4 ALIGNER 0.625x499 mm 100u | 1.234,35 € | 1.049,20 € |
| 235092 | UNI+ PD p/4 ALIGNER 0.75x499 mm 100u | 1.304,66 € | 1.108,96 € |
| 235094 | UNI+ PD p/4 ALIGNER 1.0x499 mm 100u | 1.500,36 € | 1.275,31 € |

DURAN®

Planchas transparentes, duras y elásticas, que se combinan con las resinas autopolimerizables DURASPLINT® y DURASPLINT® LC. Para utilizar DURASPLINT® LC se requiere un pretratamiento con LC-Primer. No es necesario el presecado.



| Ref. | Descripción | P.V.P. | OFERTA |
|--------|---------------------------|---------|----------------|
| 233209 | DURAN 0.75x120 mm 10 ud | 25,24 € | 21,45 € |
| 233210 | DURAN 0.75x125 mm 10 ud | 25,24 € | 21,45 € |
| 233438 | DURAN 1.0x120 mm rd 10 ud | 27,38 € | 23,27 € |
| 233214 | DURAN 1.0x125 mm 10 ud | 27,38 € | 23,27 € |
| 233439 | DURAN 1.5x120 mm rd 10 ud | 31,19 € | 26,51 € |
| 233218 | DURAN 1.5x125 mm 10 ud | 31,19 € | 26,51 € |
| 233222 | DURAN 2.0x125 mm 10 ud | 37,17 € | 31,59 € |

DURAN® +

Planchas transparentes, duras y elásticas, que se combinan con las resinas autopolimerizables.



| Ref. | Descripción | P.V.P. | OFERTA |
|--------|----------------------------------|----------|-----------------|
| 233232 | DURAN+ 0.75x125 mm 10 ud | 25,70 € | 21,85 € |
| 233233 | DURAN+ 0.75x125 mm 100 ud | 224,75 € | 191,04 € |
| 233234 | DURAN+ 1,0x125 mm 10 ud | 28,13 € | 23,91 € |
| 233235 | DURAN+ 1,0x125 mm 100 ud | 236,99 € | 201,44 € |
| 233236 | DURAN+ 1,5x125 mm 10 ud | 31,66 € | 26,91 € |
| 233237 | DURAN+ 1,5x125 mm 100 ud | 276,42 € | 234,96 € |
| 234753 | DURAN+ white PD 0,75X125mm 10 ud | 47,63 € | 40,49 € |

UNIQ® PD

La plancha de termomoldeo UNIQ® ofrece una solución innovadora para tratamientos con alineadores, ya que con ella se obtiene la máxima eficacia con una sola capa. A diferencia de muchas planchas multicapas, UNIQ pd contrarresta constantemente las fuerzas generadas durante todo el tratamiento sin perder estabilidad. Las propiedades excepcionales del material UNIQ pd permiten ejercer una menor presión durante un periodo de tiempo más largo en comparación con los materiales para alineadores de una capa convencionales.



UNIQ PD PLANCHA ALINEADORA TRANSPARENTE

| Ref. | Descripción | P.V.P. | OFERTA |
|--------|-----------------------------|----------|-----------------|
| 235071 | UNIQ PD 0.5x125 mm 10 ud | 41,74 € | 35,48 € |
| 235072 | UNIQ PD 0.5x125 mm 100 ud | 371,37 € | 315,66 € |
| 235073 | UNIQ PD 0.625x125 mm 10 ud | 43,88 € | 37,30 € |
| 235074 | UNIQ PD 0.625x125 mm 100 ud | 390,40 € | 331,84 € |
| 235075 | UNIQ PD 0.75x125 mm 10 ud | 46,38 € | 39,42 € |
| 235076 | UNIQ PD 0.75x125 mm 100 ud | 412,63 € | 350,74 € |
| 235077 | UNIQ PD 1.0x125 mm 10 ud | 53,33 € | 45,33 € |
| 235078 | UNIQ PD 1.0x125 mm 100 ud | 474,52 € | 403,34 € |

UNIQ+ PD PLANCHA ALINEADORA TRANSPARENTE

| Ref. | Descripción | P.V.P. | OFERTA |
|--------|------------------------------|----------|-----------------|
| 235079 | UNIQ+ PD 0.5x125 mm 10 ud | 42,16 € | 35,84 € |
| 235081 | UNIQ+ PD 0.625x125 mm 10 ud | 44,32 € | 37,67 € |
| 235083 | UNIQ+ PD 0.75x125 mm 10 ud | 46,85 € | 39,82 € |
| 235085 | UNIQ+ PD 1.0x125 mm 10 ud | 53,87 € | 45,79 € |
| 235080 | UNIQ+ PD 0.5x125 mm 100 ud | 375,12 € | 318,85 € |
| 235082 | UNIQ+ PD 0.625x125 mm 100 ud | 394,34 € | 335,19 € |
| 235084 | UNIQ+ PD 0.75x125 mm 100 ud | 416,81 € | 354,29 € |
| 235086 | UNIQ+ PD 1.0x125 mm 100 ud | 479,32 € | 407,42 € |

IMPRELON® S PD

Planchas transparentes de material extremadamente resistente a la rotura y a la abrasión. Para posibilitar su uso inmediato, las planchas han sido secadas previamente y envasadas al vacío individualmente.



| Ref. | Descripción | P.V.P. | OFERTA |
|--------|-----------------------------------|---------|----------------|
| 233580 | IMPRELON S PD 0,75x125mm rd 10 ud | 45,10 € | 38,34 € |
| 233581 | IMPRELON S PD 0,5x125mm rd 10 ud | 33,18 € | 28,20 € |
| 233582 | IMPRELON S PD 1x125mm rd 10 ud | 56,42 € | 47,96 € |
| 233583 | IMPRELON S PD 1,5x125mm rd 10 ud | 70,64 € | 60,04 € |
| 233733 | IMPRELON S PD 2,0x125mm 10 ud | 86,40 € | 73,44 € |

COPYPLAST®

Duplicados de modelos férulas de blanqueamiento y férulas grabadas con ácido matrices para transferencia de brackets cofias coladas moldes de colado para coronas y puentes provisionales.



| Ref. | Descripción | P.V.P. | OFERTA |
|--------|--|----------|-----------------|
| 233449 | Planchas viscoelásticas 0.5x125 mm rd 10 ud | 13,47 € | 11,45 € |
| 233450 | Planchas viscoelásticas 0.5x125 mm rd 100 ud | 122,02 € | 103,72 € |
| 233190 | Planchas viscoelásticas 0.5x125 mm cuadradas 10 ud | 13,47 € | 11,45 € |
| 233192 | Planchas viscoelásticas 1.0x125 mm 10 ud | 17,60 € | 14,96 € |
| 233194 | Planchas viscoelásticas 1.0x125 mm cuadradas 10 ud | 17,60 € | 14,96 € |
| 233195 | Planchas viscoelásticas 1.5x125 mm 10 ud | 19,12 € | 16,25 € |
| 233197 | Planchas viscoelásticas 1.5x125 mm cuadradas 10 ud | 19,12 € | 16,25 € |
| 233198 | Planchas viscoelásticas opacas 2.0x125 mm 10 ud | 20,81 € | 17,69 € |

ISOFOLAN®

Hoja de óptimo efecto aislante para yeso/acrílico en la técnica de termomoldeo a presión. Extraordinariamente apta como hoja aislante en la técnica de confección de férulas al utilizar todo tipo de planchas duras elásticas.



| Ref. | Descripción | P.V.P. | OFERTA |
|--------|---|---------|---------|
| 233276 | ISOFOLAN Hoja aislante 0.10x125 mm 100 ud | 44,46 € | 37,79 € |

ACCESORIOS

SD-Tijera A para planchas
SD-Tijera B para planchas
Surtido de instrumentos de pulido

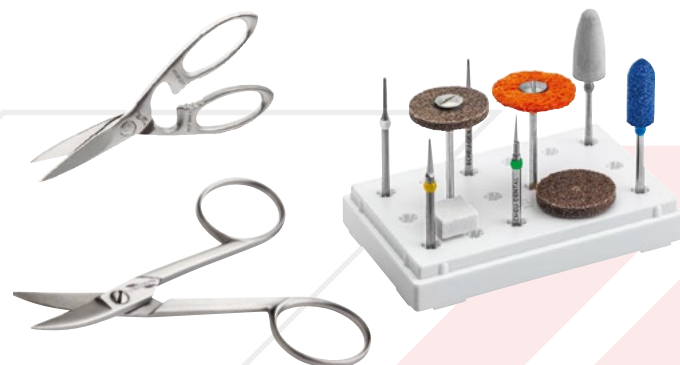

| Ref. | Descripción | P.V.P. | OFERTA |
|--------|------------------------------------|----------|----------|
| 233318 | Instrumentos de pulido surtido | 88,98 € | 75,63 € |
| 233606 | Tijera SD pequeña curva p/planchas | 104,26 € | 88,62 € |
| 233607 | Tijera SD grande recta p/planchas | 134,19 € | 114,09 € |

Lámpara de fotopolimerizar Woodpecker O-Light II inalámbrica



OFERTA

274,50€

**Salida de luz enfocada mejorada**

La exclusiva tecnología Woodpecker de salida de luz enfocada reduce el 55,87% del ángulo de la luz, lo que permite una energía más concentrada y una mayor eficiencia de curado.

Lente magnética de curado puntual

Proporciona un curado preciso de pequeños composites y es útil para el curado de carillas y coronas de porcelana.

3 modos opcionales**Modo normal**

Intensidad 1000-1200 mw/cm²

Ajuste de tiempo: 5s, 10s, 15s, 20s

Modo alto

Intensidad 1800-2000 mw/cm²

Ajuste de tiempo: 3s, 5s

Modo turbo

Intensidad 2700-3000 mw/cm²

Ajuste de tiempo: 1s, 3s



Intensidad hasta 3000 mw/cm², 1 Seg. para el curado y 3 modos para la opción; con la intensidad más alta hasta 2700-3000 mw/cm², curando 2 mm de resina en 1 segundo. Lo que la hace especialmente adecuada para brackets de ortodoncia, carillas de porcelana, adhesivos post-core y selladores de fosas y fisuras.

Amplio espectro mejorado

El rango de longitud de onda de emisión de la luz de curado de amplio espectro O-Light II Curing Light es de 385nm-515nm, añadiendo principalmente la banda de onda, de 385nm-420nm. La banda adicional puede curar mejor los materiales de resina que contienen fotoiniciadores de nuevo estilo como TPO. Por ejemplo, materiales de restauración como Tetric N-Ceram Bulk Fill (Ivoclar), Amelogen Plus (Ultradent), y ENA Hn (Micerium). La banda de onda adicional también puede reducir el riesgo de desprendimiento de resina y de curado incompleto.

| REF. | DESCRIPCIÓN | P.V.P. | OFERTA |
|--------|---|----------|----------|
| 233853 | Lámpara Woodpecker O-Light II inalámbrica | 300,00 € | 274,50 € |



Especialista en sonrisa

Aditek, marca líder en ortodoncia, llega a nuestro porfolio de marcas exclusivas, con soluciones diseñadas para hacer tu trabajo más rápido, preciso y cómodo, mientras tus pacientes disfrutan de tratamientos más eficientes y confortables.

Con más de 15 años en el mercado internacional, y creada en 1990 en Brasil, Aditek se ha consolidado como referente en innovación ortodóntica. Sus productos combinan materiales de alta calidad, diseño ergonómico y tecnología avanzada, pensados para:

- Reducir los tiempos de colocación y ajustes.
- Garantizar movimientos dentales predecibles.
- Mejorar la experiencia del paciente y la eficiencia clínica.

Todos desarrollados bajo los más altos estándares internacionales (CE, FDA e ISO 13485).



NOVEDAD

¡Nueva Marca!

EASYCLIP+ BRACKETS AUTOLIGADO

Sistema autoligable: sin ligaduras elásticas, ahorro tiempo visita clínica, tratamientos más rápidos. Amplio Clip de NITI, mayor control rotación fase acabado, aplicación del torque sin fricción excesiva. Interactivo o pasivo.

| REF. | DESCRIPCIÓN | P.V.P. | OFERTA |
|--------|--|----------|----------|
| Varias | EASYCLIP+ BRACKET AUTOLIGADO Pasivo o Interactivo Roth, MBT, Damon. con Gancho 3,4,5 | 192,00 € | 162,53 € |



ARCOS COPPER NITI

Aleación de cobre níquel y titanio, garantizan superelasticidad, memoria de forma y fuerza controlada. Disponible en 27°C Y 35°C, con y sin stops Mantienen la forma durante todo el tratamiento. Perfectos para alineación inicial rápida.

| REF. | DESCRIPCIÓN | P.V.P. | OFERTA |
|--------|---|---------|---------|
| Varias | ARCOS COPPER NITI Universal 27°C, 35°C. 10 Unidades | 49,96 € | 42,29 € |
| Varias | ARCOS COPPER NITI Universal con Stops 27°C, 35°C. 10 Unidades | 79,96 € | 67,69 € |



BRACKETS VECTOR+

Fabricación MIM: una sola pieza, precisión, perfil bajo, mejor higiene. Precisión torque y angulación en la base, resultados predecibles. Diseño ergonómico, más confort para el paciente.

| REF. | DESCRIPCIÓN | P.V.P. | OFERTA |
|--------|---|---------|---------|
| 236102 | BRACKET VECTOR+ Roth .022" con Gancho 3,4,5 | 24,96 € | 21,13 € |
| 236100 | BRACKET VECTOR+ MBT .022" con Gancho 3,4,5 | 43,96 € | 37,21 € |



TUBOS BIOCOMFORT

Base ancha anatómica que asegura encaje estable y cómodo. Fabricados en acero de alta resistencia. Facilitan colocación y ajustes.

| REF. | DESCRIPCIÓN | P.V.P. | OFERTA |
|--------|--|---------|---------|
| Varias | BIOCOMFORT TUBO Adhesión Directa Base Ancha Roth .022" 10 Unidades | 49,96 € | 42,29 € |



ARCOS NITI SUPERELÁSTICOS

Elasticidad máxima, mínima deformación. Movimiento dental suave y controlado. Mantiene fuerza activa durante más tiempo, menos ajustes necesarios.

| REF. | DESCRIPCIÓN | P.V.P. | OFERTA |
|--------|--|---------|---------|
| Varias | ARCOS NI TI SUPERELÁSTICO, Inferior o Superior Forma Natural. 10 Unidades Tamaños disponibles: .012", .014", .016", .018", .020" | 21,96 € | 18,59 € |
| Varias | ARCOS NI TI SUPERELÁSTICO, Inferior o Superior Forma Natural. 10 Unidades Tamaños disponibles: .021"x.025", .016"x.022", .016"x.016", .017"x.025", .018"x.025", .019"x.025" | 26,96 € | 22,82 € |



ARCOS NITI TÉRMICOS

Se activan con la temperatura de la boca. Ideales fase inicial tratamiento. Fuerzas ligeras y constantes. Más confort para el paciente. Alta resistencia a la deformación. Resultados predecibles y eficientes.

| REF. | DESCRIPCIÓN | P.V.P. | OFERTA |
|--------|--|---------|---------|
| Varias | ARCOS NITI TÉRMICOS, Inferior o Superior Forma Natural. 10 Unidades Tamaños disponibles: .012", .014", .016", .018", .020" | 21,96 € | 18,59 € |
| Varias | ARCOS NITI TÉRMICOS, Inferior o Superior Forma Natural. 10 Unidades Tamaños disponibles: .016"x.016", .016"x.022", .017"x.025", .018"x.025", .019"x.025", .021"x.025" | 26,96 € | 22,82 € |





RELIANCE®

ORTHODONTIC
PRODUCTS



La marca líder de ortodoncia

Empresa estadounidense con más de 40 años de trayectoria, reconocida mundialmente por su especialización exclusiva en productos de adhesión y retención. Todos sus productos se fabrican en EE.UU. bajo los más **altos estándares de calidad**.

Es el único fabricante en el mundo que ofrece **soluciones completas para todas las técnicas y superficies de cementado**: directo, indirecto, sobre alineadores, coronas, esmalte natural, aparatología fija y removible, metálica o acrílica.

Su innovación constante ha convertido a Reliance® en un referente entre ortodoncistas de todo el mundo.



GO TO®



GO TO® es un cemento fotopolimerizable para brackets con alta fuerza de adhesión, fácil manipulación y eliminación limpia del exceso en una sola pieza. Su textura evita el deslizamiento del bracket y su acabado translúcido se adapta a cualquier tono dental. Incorpora agente UV para control bajo luz

| Ref. | Descripción | P.V.P. | OFERTA |
|--------|---|---------|---------|
| 235817 | Adhesivo brackets fotopolimerizable jer. 4 g. | 58,98 € | 38,34 € |



FlowTain™ es un composite microrelleno fotopolimerizable con dispensador de punta fina que facilita su aplicación precisa sobre bases personalizadas. Su bajo módulo de elasticidad le permite resistir fracturas, mientras que su alta carga de relleno asegura un puente efectivo entre las bases y la superficie dental.

| Ref. | Descripción | P.V.P. | OFERTA |
|--------|---|---------|---------|
| 235859 | FLOW TAIN compo. fluido fotop. jer. 1,5g+puntas | 42,40 € | 29,68 € |
| 235860 | FLOW TAIN LV comp. fotop. jer. 1,5g | 42,40 € | 31,80 € |



Light Bond™ es un cemento fotopolimerizable para brackets con alta fuerza de adhesión, viscosidad controlada y colocación precisa sin desplazamientos. Facilita la limpieza del exceso y el despegado.

| Ref. | Descripción | P.V.P. | OFERTA |
|--------|------------------------------|---------|---------|
| 235841 | Sellador c/fluór 3 ml. | 39,98 € | 25,99 € |
| 235818 | Adhesivo fotop. s/fluór jer. | 54,80 € | 35,62 € |



ReliaBites® son dispositivos masticables que aplican una fuerza uniforme para asegurar el correcto asentamiento de los alineadores. Disponibles en diseños clásicos cilíndricos o en forma de Y, están fabricados con elastómero de grado alimenticio y vienen en varios colores y sabores para mayor comodidad del paciente.

| Ref. | Descripción | P.V.P. | OFERTA |
|--------|---------------|---------|---------|
| 235803 | Sabor uva | 19,98 € | 16,98 € |
| 235804 | Sabor menta | 19,98 € | 16,98 € |
| 235802 | Sabor naranja | 19,98 € | 16,98 € |
| 235801 | Sabor fresa | 19,98 € | 16,98 € |

Múltiples soluciones en una sola marca

Entre sus productos más reconocidos se encuentran: Assure® Plus, Ultra Band-Lok®, Light Bond™, Pro-Seal® y GoTo®.

También es líder en retención lingual, con soluciones como: Ortho FlexTech® (el único retenedor fijo totalmente pasivo), Bond-A-Braid® y Retainium®.

Completa su catálogo con líneas auxiliares de alta calidad como elásticos Relastics®, arenadora Etchmaster®, fresas Renew® y retractores Acces™. Reliance®, el referente mundial en cementado ortodóntico.



Ultra Band-Lok® es un cemento fotopolimerizable monocompente, con base de resina e ionómero de vidrio, que ofrece una alta liberación de flúor. Está disponible en tono natural o azul y funciona como cemento universal, apto para el cementado de bandas, aparatos acrílicos grandes y reconstrucciones oclusales.

Su fórmula permite una adhesión química al metal, incluyendo bandas de acero inoxidable, y facilita una retirada limpia en una sola pieza, con el cemento adherido al aparato

| Ref. | Descripción | P.V.P. | OFERTA |
|--------|---------------------------------------|---------|---------|
| 235853 | Sellador s/fluór pasta azul jer. 5 g. | 46,80 € | 32,76 € |



Ortho FlexTech® es un retenedor lingual flexible de acero inoxidable o de oro blanco, diseñado para ofrecer una retención pasiva, segura y estable a largo plazo.

Su cadena entrelazada patentada se adapta a la anatomía lingual sin necesidad de modelos ni doblado, y permite micro-movimientos fisiológicos sin riesgo de rotura ni descementado. Con perfil bajo y materiales de alta resistencia, combina eficacia clínica y comodidad para el paciente

| Ref. | Descripción | P.V.P. | OFERTA |
|--------|---|----------|----------|
| 235807 | Retenedor lingual ac. inox. rollo 75 cm | 149,98 € | 112,49 € |
| 235808 | Retenedor lingual oro rollo 75 cm | 332,60 € | 266,08 € |



En el mundo de la ortodoncia, la búsqueda de soluciones que combinen calidad, innovación y eficiencia es constante.

En este contexto, ASTAR Orthodontics ofrece productos que no solo cumplen con altos estándares de calidad, sino que también están diseñados para facilitar y mejorar la práctica clínica diaria.

Establecidos en 1995, ASTAR ha logrado consolidarse como un referente en el sector ortodóntico, especialmente en China, y ha expandido su presencia a nivel internacional. Su compromiso con la calidad se refleja en su sistema de producción, avalado por certificaciones como ISO 9001, ISO 13485, CE y FDA, que garantizan la fiabilidad y seguridad de sus productos.

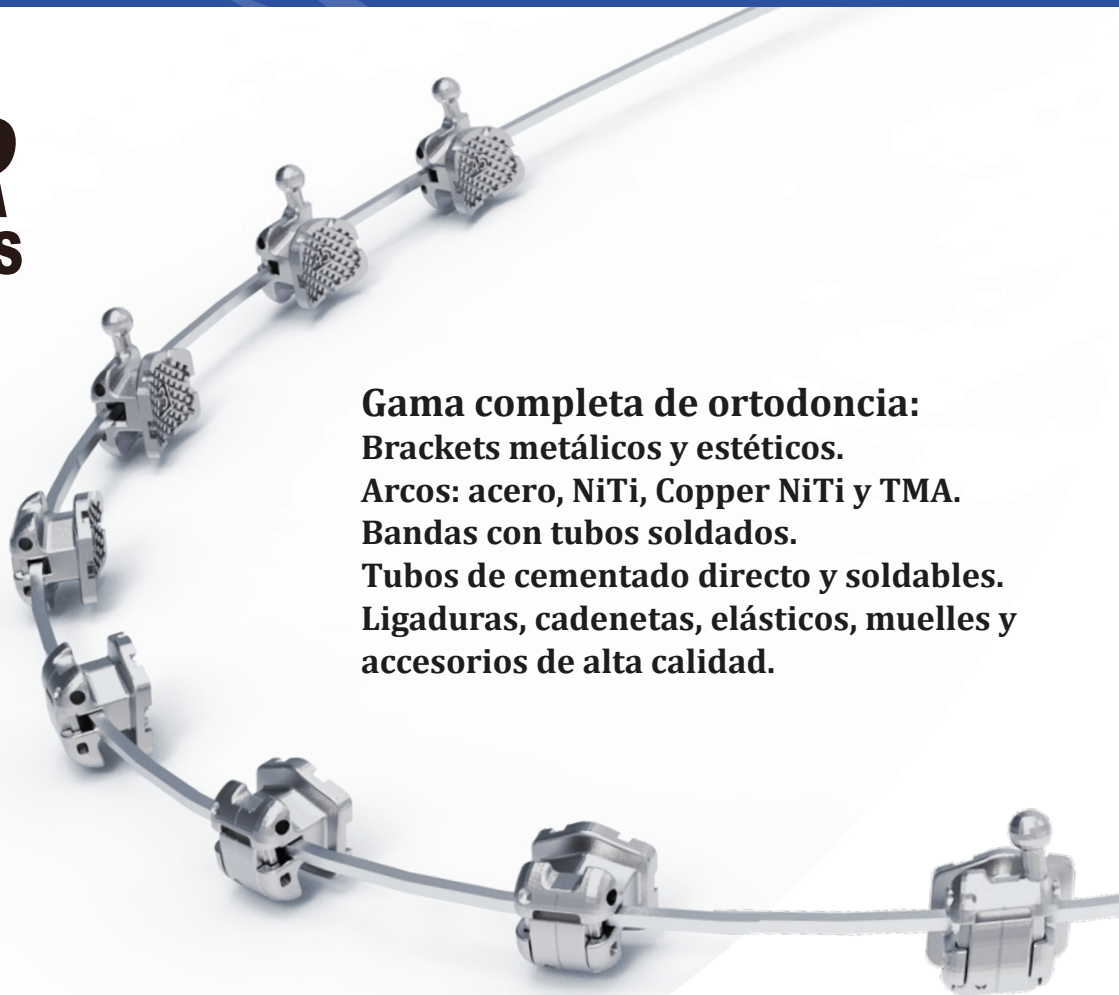

Gama completa de ortodoncia:
Brackets metálicos y estéticos.
Arcos: acero, NiTi, Copper NiTi y TMA.
Bandas con tubos soldados.
Tubos de cementado directo y soldables.
Ligaduras, cadenas, elásticos, muelles y accesorios de alta calidad.

El gancho integral evita que el gancho se rompa fácilmente

Sistema de identificación
 Diferentes códigos de color permanentes para cada cuadrante

Excelente acabado que muestra una superficie brillante.

La forma romboidal y la línea central vertical definida ayudan a colocar los brackets de forma fácil y precisa

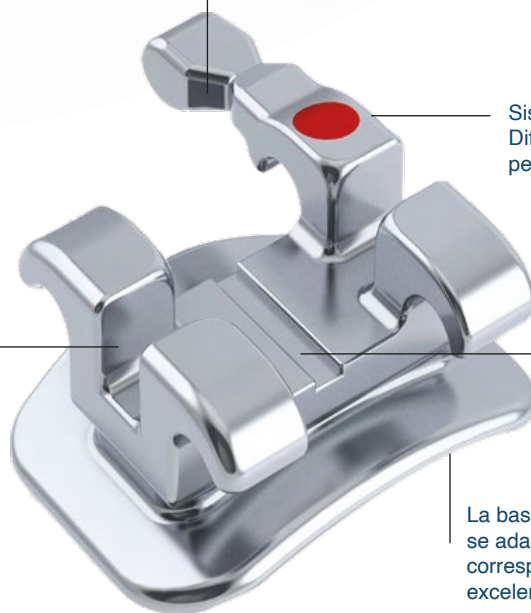

La base de malla contorneada combinada se adapta bien a la superficie del diente correspondiente para lograr una excelente resistencia de adhesión.

Astar Orthodontics

Calidad, innovación y eficiencia

ASTAR se distingue por su enfoque innovador, incorporando tecnologías avanzadas en la fabricación de sus productos.

Esta filosofía se traduce en soluciones eficaces y rentables, diseñadas para responder a las demandas reales de la práctica clínica moderna.

BRACKETS THINO

Estos brackets metálicos convencionales, están disponibles en las prescripciones Roth y MBT, y en ranuras de slots de 018" y 022". Su diseño de perfil bajo ofrece estos beneficios:

- Mejor higiene y estética: Su tamaño reducido y bajo perfil facilita el cepillado y mejora la estética.
- Mayor confort paciente: Reduce irritaciones.
- Menos interferencia oclusal: Minimiza el contacto oclusal y contribuye a una rápida adaptación con los aparatos.



~~P.V.P 29,96 €~~
25,36 €

| Ref. | Descripción |
|--------|--|
| 236432 | B. Thino .018 tamaño mini c/ganchos 3,4,5 |
| 236455 | B. Thino Edge .022 mini c/ganchos 3,4,5 |
| 236399 | B. Thino MBT .022 tamaño mini c/ganchos 3,4,5 |
| 236397 | B. Thino Roth .022 tamaño mini c/ganchos 3,4,5 |

BRACKETS MEILY

Fabricados en una sola pieza mediante la técnica de Metal Injection Molding (MIM), estos brackets metálicos convencionales presentan una superficie interna suave que reduce la fricción, mejora la comodidad del paciente y asegura la precisión de la prescripción. Además, su base de malla muy fina proporciona una retención mecánica superior.



~~P.V.P 29,96 €~~
25,36 €

| Ref. | Descripción |
|--------|---|
| 236423 | BRACKET Meily .022 mini c/ganchos 3 4 5 c/base O.B |
| 236481 | BRACKET Meily 018 mini c/ganchos 345 c/base oclusal |
| 236708 | BRACKETS MELLY metalico mini Roth 022 5x5 sup/inf c/ganchos |

EXACT BRACKETS ZAFIRO

Completamente transparentes, estos brackets de zafiro son prácticamente invisibles, lo que los convierte en una opción ideal para pacientes que priorizan la estética. Además, su diseño robusto garantiza un rendimiento clínico excepcional



~~P.V.P 150,00 €~~
126,98 €

| Ref. | Descripción |
|--------|--|
| 236478 | BRACKET de zafiro Exact .022 c/ganchos 345 |
| 236482 | BRACKET de zafiro exact .022 c/ganchos 345 |

BRACKETS METÁLICOS

BRACKETS ESTÉTICOS

TUBOS

PRODUCTOS EXTRAORALES

TUBOS TOLIDA & TONIA

Estos tubos de cementado directo, proporcionan todos los beneficios de la fabricación por técnica de Metal Injection Molding (MIM). Disponibles en las prescripciones de Roth, MTB y Estándar. Con bases en tamaños mini, normal y ancha para primeros y segundos molares, ofrecen una variedad completa que facilita al ortodoncista la elección para cada caso clínico

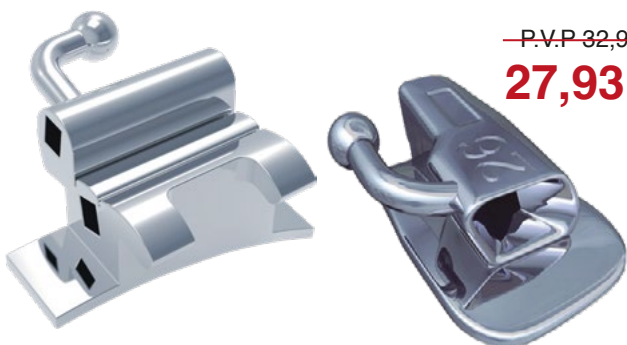

~~P.V.P 32,99 €~~
27,93 €

| Ref. | Descripción |
|--------|--|
| VARIAS | TUBO TOLIDA 1º molar simp conver Roth 022 10ud |
| VARIAS | TUBO TONIA |

MÁSCARAS FACIALES

Diseñadas para corregir discrepancias esqueléticas en pacientes con clase III, estas máscaras faciales proporcionan un ajuste anatómico, con una comodidad superior por su peso ligero y reducido, ayudando a la colaboración del paciente para mejorar la eficacia del tratamiento. Disponible en color: Rojo, azul, morado y naranja



~~P.V.P 54,96 €~~
46,52 €

| Ref. | Descripción |
|--------|---|
| 236408 | MASCARA FACIAL tracción reversa media azul |
| 236409 | MASCARA FACIAL tracción reversa media purpura |
| 236430 | MASCARA FACIAL tracción reversa talla media naranja |

GrupoKalma

PRODUCTOS, TECNOLOGÍA, ASESORAMIENTO Y FORMACIÓN DENTAL

SERVICIOS INTEGRALES

WWW.GRUPOKALMA.COM



 /grupo-kalma/

 /grupokalma

Grupo Kalma tu mejor aliado para impulsar el rendimiento de tu negocio, coordinado entre diferentes empresas del sector dental para cubrir todas tus necesidades.

SERVICIOS INTEGRALES



cliniclic! Simplifica la forma en que las clínicas dentales realizan sus compras.

Centraliza proveedores, **compara precios** y garantiza transparencia, **ahorrando tiempo y dinero**. Un único lugar para todo lo que necesitas, con la confianza de **dedicarte a lo esencial: tus pacientes**.



Clinisoft es la solución integral para cualquier clínica.

Gestiona el cumplimiento de normativas legales, la seguridad de tus datos y la digitalización de todos tus procesos.

En un solo servicio tienes control de licencias, ciberseguridad, copias de respaldo y gestión documental, sin preocuparte por múltiples proveedores.



PLANIFICACIÓN Y ASESORAMIENTO



CONTACTO CON PROVEEDORES



COORDINACIÓN CON EL SERVICIO TÉCNICO



SEGUIMIENTO CONTINUADO DEL PROYECTO



ASESORAMIENTO POST-VENTA



Júlia es la revolución del **software dental**, **rápido, intuitivo** y accesible desde cualquier dispositivo.

Su plataforma interconectada ofrece informes y analíticas únicas, simplificando la gestión de clínicas. **Diseñada por expertos del sector**, mejora la experiencia de profesionales y pacientes, conectando a todas las personas alrededor de la clínica.



Owico es la **plataforma digital** que transforma la gestión de clínicas y laboratorios.

Automatiza procesos y **optimiza cada compra** según sostenibilidad, tiempos de entrega, proveedores habituales, valoraciones o precio más competitivo.

Con Owico, **el control está en tus manos**.



MINUTEN

Desinfectante de superficies de dispositivos médicos. Desinfección rápida libre de aldehído y fenol basada en una combinación de alcoholes, QAV y alquilaminas.

45%



| Ref. | Descripción | P.V.P. | OFERTA |
|--------|-------------------------------|---------|----------------|
| 059404 | MINUTEN botella spray 1 lt. | 29,24 € | 16,08 € |
| 006724 | MINUTEN botella spray 500 ml. | 15,66 € | 8,61 € |
| 011494 | MINUTEN garrafa de 5 lt. | 69,96 € | 41,98 € |

STERICLEANER

Limpiador de autoclaves.

Solución lista para el uso. Elimina de forma eficaz residuos tenaces de la cámara de esterilización y de las bandejas de instrumentos.

Hasta 40%



| Ref. | Descripción | P.V.P. | OFERTA |
|--------|----------------------|---------|----------------|
| 005343 | STERICLEANER 500 ML. | 29,86 € | 17,92 € |
| 233943 | STERICLEANER esponja | 12,15 € | 9,11 € |

PRINTOSEPT

Desinfectante de impresiones. Limpieza y desinfección de impresiones dentales y trabajos protésicos.

45%



| Ref. | Descripción | P.V.P. | OFERTA |
|--------|-----------------|---------|----------------|
| 059405 | PRINTOSEPT 5 lt | 93,51 € | 51,43 € |

ALPRON

Descontaminación de sistemas acuíferos equipos. Limpieza y Concentrado líquido para la higiene óptima del agua en los unidades dentales.

50%



| Ref. | Descripción | P.V.P. | OFERTA |
|--------|----------------|---------|----------------|
| 003947 | ALPRON 1 LITRO | 58,26 € | 29,13 € |

BIB-FORTE ECO

Desinfectante de instrumental. Libre de aldehídos y fenoles. Bactericida (TBC incluso)/fungicida 1, 2 y virucida (HBV/ HIV3 y HCV4). Biodegradable según directivas OECD. Olor fresco y agradable. No es corrosivo.

35%



| Ref. | Descripción | P.V.P. | OFERTA |
|--------|---------------------|---------|----------------|
| 049415 | BIB- FORTE ECO 1 lt | 55,06 € | 35,79 € |

ALPROJET

Desinfectante de instrumental. Concentrado líquido altamente eficaz para la limpieza y el mantenimiento semanal de sistemas.

HASTA 40%



| Ref. | Descripción | P.V.P. | OFERTA |
|--------|-----------------------------|---------|----------------|
| 011495 | ALPROJET W 1 LT DOSIFICADOR | 23,70 € | 17,78 € |
| 234150 | ALPROJET-D 10 lt | 95,91 € | 57,55 € |

LIMPIEZA DE ROTATORIOS

Desinfectante de rotatorios. Para la desinfección interna de instrumental rotatorio después de la limpieza previa sin fijación de proteínas con WL-clean. WL-cid es un dispositivo médico de clase IIb. La capacidad de desinfección en condiciones prácticas simuladas según VAH/DGHM ha sido confirmada por un informe de expertos. Para utilizar con el sistema WL-BLOW, pistola dispensadora. Eficacia/Certificación:bactericida,virucida. Libre de aldehídos y fenoles. Solución basada en combinación de alcoholes y alcalinos.

HASTA 40%

| Ref. | Descripción | P.V.P. | OFERTA |
|--------|---|---------|----------------|
| 059446 | WL CID lata 500 ml. | 42,87 € | 27,87 € |
| 059426 | WL DRY 300 ml. | 63,45 € | 41,24 € |
| 216626 | PRO-DRY ADAPTADOR N° 01 | 31,17 € | 20,26 € |
| 059429 | WL ADAPTADOR 04/G p/KAVO | 65,90 € | 39,54 € |
| 059428 | WL ADAPTADOR 09/G p/NSK | 84,60 € | 50,76 € |
| 059461 | WL ADAPTADOR p/contra-ángulos y PM 02/G | 65,90 € | 39,54 € |



PRODONTO HYGIWEAR

UNIFORMES PROFESIONALES SIN PLANCHADO PARA ODONTOLOGÍA



Los uniformes que porta el personal de la clínica dental son una importante herramienta de trabajo. Se utilizan a diario, proporcionan protección, determinan la comodidad del usuario.

Uniformes de **diseño y fabricación italiano** que son una tarjeta de visita para los pacientes.

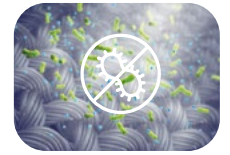

Podrás encontrarla en: www.owico.es

Las ventajas de la microfibra

La microfibra es un tejido que retrasa la proliferación bacteriana en comparación con las fibras de algodón.



Tejido con alta resistencia a desgarros y roturas (fuerza de rotura 1300 N)



Las fibras elásticas facilitan todo tipo de movimientos.

- No planchar
- Retrasa la proliferación bacteriana
- Secado rápido
- Lavado a máquina hasta 90°C
- Antimanchas plus
- Lavable con Lejía TODOS LOS COLORES
- Óptima Transpirabilidad
- No decolora con el tiempo
- Made in Italy

¡Combina con los colores de tu clínica!



Tejido ligero pero protector, agradable de llevar (microfibra de 150 g/m²).



Microfibra sintética de alta estabilidad.

Modelos



Colores

casaca hombre desde **29,00€**

casaca mujer

Colores

pantalón unisex

VESTUARIO - UNIFORMES

| Ref. | Descripción | P.V.P. | OFERTA | Ref. | Descripción | P.V.P. | OFERTA |
|--------|---|---------|----------------|--------|---|---------|----------------|
| Varias | Casaca hombre m/c bolsillos cremallera Tallas: L, M, S, XL, XS, XXL | 72,00 € | 36,00 € | Varias | Pantalón unisex antracita bolsillos cordón Tallas: L, M, S, XL, XS y XXL Colores: Gris, blanco, Rosa, fucsia, Azul, Lima, Turquesa, verde y verde oscuro. | 50,00 € | 25,00 € |
| Varias | Casaca hombre m/c cuello V bolsillos Tallas: L, M, S, XL, XS, XXL | 58,00 € | 29,00 € | | | | |
| Varias | Casaca hombre m/c cremallera bolsillo cuello Talla: L, M, S, XL, XS, XXL | 72,00 € | 36,00 € | | | | |
| Varias | Casaca hombre m/c cuello V bolsillos Talla: L, M, S, XL, XS, XXL | 58,00 € | 29,00 € | | | | |
| Varias | Casaca mujer m/c cremallera bolsillo Talla: L, M, S, XL, XS, XXL | 58,00 € | 29,00 € | | | | |
| Varias | Casaca mujer m/c cuello V bolsillos Tallas: L, M, S, XL, XS, XXL | 58,00 € | 29,00 € | | | | |
| Varias | Casaca mujer m/c cremallera bolsillo cuello Talla: L, M, S, XL, XS, XXL | 72,00 € | 36,00 € | | | | |
| Varias | Casaca mujer m/c cuello V bolsillos Talla: L, M, S, XL, XS, XXL | 58,00 € | 29,00 € | | | | |
| Varias | Casaca mujer m/c bolsillo cremallera Talla: L, M, S, XL, XS, XXL | 72,00 € | 36,00 € | | | | |

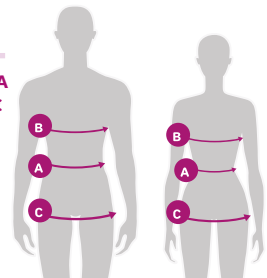

| | Casaca Mujer | | | Casaca Hombre | Pantalón Unisex | |
|-----|------------------|--------------------|-------------------|-------------------------------|--------------------|-------------------|
| | B Contorno Pecho | A Contorno cintura | C Contorno cadera | B Contorno de pecho a cintura | A Contorno cintura | C Contorno cadera |
| XS | 79-85 | 67-76 | 81-87 | 85-95 | 68-76 | 81-92 |
| S | 86-91 | 77-82 | 88-93 | 96-102 | 77-85 | 93-100 |
| M | 92-97 | 83-88 | 94-99 | 103-108 | 86-93 | 101-106 |
| L | 98-103 | 89-94 | 100-105 | 109-114 | 93-98 | 107-112 |
| XL | 104-109 | 95-100 | 106-111 | 115-118 | 99-104 | 113-117 |
| 2XL | 110-115 | 101-106 | 112-117 | 119-124 | 105-110 | 118-123 |
| 3XL | 116-121 | 107-113 | 118-124 | 125-130 | 111-116 | 124-128 |
| 4XL | | | | 131-136 | 117-122 | 129-135 |

*Determina la medida más ancha entre pecho y cintura en relación a tu forma física.

Bastoncillos Aplicadores 

- regular
- fino
- extrafino



Bata en SMS estéril 

Tallas: M, L, XL



Mascarillas 

Colores:.

-
-
-
-
-
-
-



Baberos de plástico 

Colores:.

-
-
-
-
-
-



Papel cubrebandejas 



Cánulas de aspiración 



Servilletas plastificadas 

Colores:.

-
-
-
-
-
-



DESECHABLES

| REF. | DESCRIPCIÓN | P.V.P. | OFERTA | REF. | DESCRIPCIÓN | P.V.P. | OFERTA |
|--------|---|---------|----------------|--------|---|---------|----------------|
| 234261 | Bastoncillos aplicadores fino amarillos 100 ud | 14,02 € | 2,80 € | 234239 | Paño quirúrgico estéril azul 50x100 50 ud | 93,55 € | 60,81 € |
| 234260 | Bastoncillos aplicadores regular verdes 100 ud | 14,02 € | 2,80 € | 234237 | Paño quirúrgico estéril azul 50x50 50 ud | 49,89 € | 32,43 € |
| | | | | 234238 | Paño quirúrgico estéril azul 50x75 50 ud | 57,49 € | 37,37 € |
| 234716 | Servilletas plastificadas amarillo 500 ud | 27,07 € | 18,95 € | 234668 | Babero rollo azul 50x60 cm 80 ud | 16,95 € | 10,51 € |
| 234711 | Servilletas plastificadas azul claro 500 ud | 27,07 € | 18,95 € | 234667 | Babero rollo azul claro 50x60 cm 80 ud | 16,95 € | 10,51 € |
| 234714 | Servilletas plastificadas lila 500 ud | 27,07 € | 18,95 € | 234669 | Babero rollo lila 50x60 cm 80 ud | 16,95 € | 10,51 € |
| 234719 | Servilletas plastificadas lima 500 ud | 27,07 € | 18,95 € | 234672 | Babero rollo lima 50x60 cm 80 ud | 16,95 € | 10,51 € |
| 234715 | Servilletas plastificadas naranja 500 ud | 27,07 € | 18,95 € | 234671 | Babero rollo naranja 50x60 cm 80 ud | 16,95 € | 10,51 € |
| 234712 | Servilletas plastificadas verde 500 ud | 27,07 € | 18,95 € | 234670 | Babero rollo verde 50x60 cm 80 ud | 16,95 € | 10,51 € |
| 234722 | Papel cubrebandejas azul claro 18x28 cm 250 ud | 8,72 € | 5,49 € | 234230 | Cánula aspiración quirúrgica 2,5 mm 20 ud | 47,71 € | 23,86 € |
| 234725 | Papel cubrebandejas lila 18x28 cm 250 ud | 8,72 € | 5,49 € | 234565 | Eyector amarillo 250 ud | 9,68 € | 6,00 € |
| 234728 | Papel cubrebandejas lima 18x28 cm 250 ud | 8,72 € | 5,49 € | 234564 | Eyector prodonto azul 250 ud | 9,68 € | 6,00 € |
| 234721 | Papel cubrebandejas naranja 18x28 cm 250 ud | 8,72 € | 5,49 € | 234566 | Eyector prodonto lila 250 ud | 9,68 € | 6,00 € |
| 234726 | Papel cubrebandejas verde 18x28 cm 250 ud | 8,72 € | 5,49 € | 234567 | Eyector prodonto naranja 250 ud | 9,68 € | 6,00 € |
| 234649 | Bata protectora azul claro no estéril c/puño l 10u | 42,93 € | 30,05 € | 234563 | Eyector prodonto transparente 250 ud | 9,68 € | 6,00 € |
| 234650 | Bata protectora azul claro no estéril c/puño m 10u | 42,93 € | 30,05 € | 234568 | Eyector prodonto verde 250 ud | 9,68 € | 6,00 € |
| 234651 | Bata protectora azul claro no estéril c/puño xl 10u | 42,93 € | 30,05 € | 234637 | Mascarillas prodonto alta filtración amarillo 50 ud | 4,60 € | 2,67 € |
| 234652 | Bata protectora azul estéril c/puño l 10u | 57,06 € | 39,94 € | 234633 | Mascarillas prodonto alta filtración azul claro 50 ud | 4,60 € | 2,67 € |
| 234653 | Bata protectora azul estéril c/puño m 10u | 57,06 € | 39,94 € | 234635 | Mascarillas prodonto alta filtración lila 50 ud | 4,60 € | 2,67 € |
| 234654 | Bata protectora azul estéril c/puño xl 10u | 57,06 € | 39,94 € | 234615 | Dique prodonto verde 15x15 cm 36 ud | 17,72 € | 8,86 € |
| 234655 | Bata protectora azul no estéril c/puño u 10 ud | 39,02 € | 27,31 € | 234616 | Test bowie & dick | 5,44 € | 3,26 € |

Print0PRO Fast Alginato
Alginato de fraguado rápido



Print0PRO Chromo Alginato
Alginato de fraguado rápido

Print1PRO Heavy Mix Fast.
Silicona de adición de mezclado automático, Alta viscosidad, fraguado rápido

Print1PRO Mono Mix Fast
Silicona de adición de mezclado automático, viscosidad media, fraguado rápido



Print1PRO Normal e Fast.
Silicona de adición de mezclado manual. Viscosidad Alta.

Print2PRO Normal e Fast.
Silicona de adición mezclado manual. Viscosidad baja.



PrintPRO Bite.
Silicona de adición para registro de mordida, con elevada rigidez Shore A 95



PUNTAS DE GUTAPERCHA

| REF. | DESCRIPCIÓN | P.V.P. | OFERTA |
|--------|-------------------------------------|---------|--------|
| 234602 | PUNTAS GUTAPERCHA 28mm M 120 ud | 24,89 € | 7,47 € |
| 234605 | PUNTAS GUTAPERCHA 28mm nº 30 120 ud | 24,89 € | 7,47 € |
| 234606 | PUNTAS GUTAPERCHA 28mm nº 35 120 ud | 24,89 € | 7,47 € |
| 234607 | PUNTAS GUTAPERCHA 28mm nº 40 120 ud | 24,89 € | 7,47 € |
| 234608 | PUNTAS GUTAPERCHA 28mm nº 45 120 ud | 24,89 € | 7,47 € |
| 234609 | PUNTAS GUTAPERCHA 28mm nº 50 120 ud | 24,89 € | 7,47 € |
| 234603 | PUNTAS GUTAPERCHA 28mm XF 120 ud | 24,89 € | 7,47 € |
| 234604 | PUNTAS GUTAPERCHA 28mm XXF 120 ud | 24,89 € | 7,47 € |

PUNTAS DE PAPEL

| REF. | DESCRIPCIÓN | P.V.P. | OFERTA |
|--------|------------------------------|---------|--------|
| 234587 | Estéril 25mm nº 15 200 ud | 12,50 € | 6,00 € |
| 234599 | Estéril 25mm nº 15/40 200 ud | 12,50 € | 6,00 € |
| 234589 | Estéril 25mm nº 25 200 ud | 12,50 € | 6,00 € |
| 234590 | Estéril 25mm nº 30 200 ud | 12,50 € | 6,00 € |
| 234591 | Estéril 25mm nº 35 200 ud | 12,50 € | 6,00 € |
| 234592 | Estéril 25mm nº 40 200 ud | 12,50 € | 6,00 € |
| 234593 | Estéril 25mm nº 45 200 ud | 12,50 € | 6,00 € |
| 234600 | Estéril 25mm nº 45/80 200 ud | 12,50 € | 6,00 € |
| 234594 | Estéril 25mm nº 50 200 ud | 12,50 € | 6,00 € |
| 234595 | Estéril 25mm nº 55 200 ud | 12,50 € | 6,00 € |
| 234596 | Estéril 25mm nº 60 200 ud | 12,50 € | 6,00 € |
| 234597 | Estéril 25mm nº 70 200 ud | 12,50 € | 6,00 € |
| 234598 | Estéril 25mm nº 80 200 ud | 12,50 € | 6,00 € |

VARIOS

| REF. | DESCRIPCIÓN | P.V.P. | OFERTA |
|--------|---|---------|---------|
| 234268 | PINCEL nylon negro adaptable a mango extrafino 100 ud | 7,19 € | 4,31 € |
| 234267 | PINCEL nylon negro adaptable a mango fino 100 ud | 7,19 € | 4,31 € |
| 234674 | COLUTORIO 0.12% clorhexidina c/dosificador 1 l | 23,35 € | 11,68 € |
| 234675 | COLUTORIO 0.20% clorhexidina c/dosificador 1 l | 23,35 € | 11,68 € |
| 234681 | PROBRUSH OVER cepillo dental medio | 4,71 € | 1,88 € |
| 234682 | PROBRUSH OVER cepillo dental suave | 4,71 € | 1,88 € |
| 234678 | PROFLOSS CLOREX hilo dental s/cera 50 m | 5,90 € | 1,77 € |
| 234631 | SPRAY LUBRICANTE universal 500 ml | 37,93 € | 15,17 € |

CUÑAS DE MADERA

| REF. | DESCRIPCIÓN | P.V.P. | OFERTA |
|--------|-----------------------------------|---------|--------|
| 234645 | CUÑAS de madera amarilla M 100 ud | 16,85 € | 8,43 € |
| 234644 | CUÑAS de madera blanca S 100 ud | 16,85 € | 8,43 € |
| 234643 | CUÑAS de madera naranja XS 100 ud | 16,85 € | 8,43 € |

AGUJAS

| REF. | DESCRIPCIÓN | P.V.P. | OFERTA |
|--------|--------------------------------------|---------|--------|
| 234554 | AGUJAS PRODONTO 27G 0,4x36 mm 100 ud | 15,25 € | 5,34 € |
| 234556 | AGUJAS PRODONTO 30G 0,3x12 mm 100 ud | 15,25 € | 5,34 € |
| 234557 | AGUJAS PRODONTO 30G 0,3x16 mm 100 ud | 15,25 € | 5,34 € |
| 234558 | AGUJAS PRODONTO 30G 0,3x21 mm 100 ud | 15,25 € | 5,34 € |
| 234559 | AGUJAS PRODONTO 30G 0,3x25 mm 100 ud | 15,25 € | 5,34 € |

MATERIAL DE IMPRESIÓN

| REF. | DESCRIPCIÓN | P.V.P. | OFERTA |
|--------|--|---------|---------|
| 234560 | ALGINATO de cromo 453 g. | 19,46 € | 8,76 € |
| 234561 | ALGINATO fraguado rápido 453 g. | 17,28 € | 8,12 € |
| 234251 | CERA TIPO CERADENT 500 gr | 24,13 € | 16,41 € |
| 234247 | CERA UNIVERSAL laminas roja 2500 gr | 66,43 € | 46,50 € |
| 234248 | CERA UNIVERSAL laminas roja 500 gr | 20,11 € | 11,06 € |
| 234630 | PRINT registro de mordida 2 x 50 ml + 6 puntas | 57,49 € | 25,87 € |
| 234742 | PRINT1 PRO putty soft fast 2x300 ml | 68,65 € | 28,83 € |
| 234743 | PRINT1 PRO putty soft normal 2x300 ml | 68,65 € | 28,83 € |
| 234744 | PRINT2 PRO light normal 2x50 ml | 50,87 € | 20,35 € |
| 234243 | CERA ORTODONCIA blíster 7 ud | 4,00 € | 1,00 € |

CURSO SUPERIOR DE AUTOLIGADO PASIVO UNIVERSAL SMILE SYSTEM (USS)

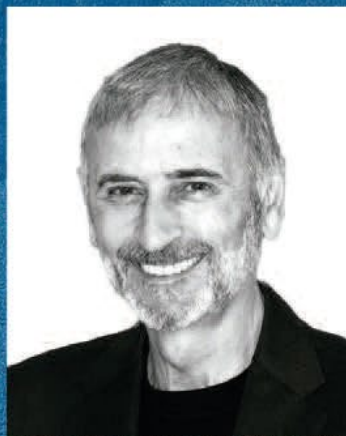

PROFESOR DR. LUIS FERNANDO
MORALES JIMENEZ

3 MÓDULOS | JEREZ 2026

MOD01: 23-24 enero

MOD02: 20-21 marzo

MOD03: 22-23 mayo